

5.8 รายงานผลการดำเนินงาน จป.ว



รายงานผลการดำเนินงาน

เจ้าหน้าที่ความปลอดภัยในการทำงานระดับวิชาชีพ จป.(ว)

บริษัท บิ๊กซี ซูเปอร์ เซ็นเตอร์ จำกัด (มหาชน)

สาขา ภูเก็ต1

ที่อยู่: 72 หมู่5 ถ.เฉลิมพระเกียรติรัชกาลที่9 ต.วิชิต อ.เมืองภูเก็ต จ.ภูเก็ต 83000

จัดทำโดย : นางสาวกนกวรรณ กลัดทอง

เจ้าหน้าที่ความปลอดภัยในการทำงาน ระดับวิชาชีพ

กสร.จป.ว 05-283-2566-000062

ได้รับเอกสารต้นฉบับแล้วกรุณาลงชื่อรับทราบ

ลงชื่อ

ตำแหน่ง

วันที่

แบบรายงานผลการดำเนินงานของเจ้าหน้าที่ความปลอดภัยในการทำงานระดับวิชาชีพ

เขียนที่ บริษัท บีทีซี ซูเปอร์เซ็นเตอร์ จำกัด (มหาชน)...

วันที่ 30 เดือน มิถุนายน พ.ศ. 2568

ข้าพเจ้า (นาย/นาง/นางสาว) ...ธวัชชัย เทพเดือน... ตำแหน่ง ...ผู้จัดการสาขา...

ชื่อสถานประกอบการชื่อ ...บริษัท บีทีซี ซูเปอร์เซ็นเตอร์ จำกัด (มหาชน) สาขา ภูเก็ต...

ประเภทกิจการ ...ห้างสรรพสินค้า ธุรกิจค้าปลีก หรือธุรกิจค้าส่ง (กิจการบัญชี 2 ลำดับที่ 44)

ตั้งอยู่เลขที่ 72 หมู่ 5 ต.เฉลิมพระเกียรติรัชกาลที่ 9 ต.วิชิต อ.เมืองภูเก็ต จ.ภูเก็ต 83000

มีเจ้าหน้าที่ความปลอดภัยในการทำงานระดับวิชาชีพจำนวน 1 คน

ขอรายงานผลการดำเนินงานของเจ้าหน้าที่ความปลอดภัยในการทำงานระดับวิชาชีพในรอบ 6 เดือน

ในช่วงตั้งแต่เดือน ...มกราคม... พ.ศ. ...2568... ถึงเดือน ...มิถุนายน... พ.ศ. ...2568

ของ ...นางสาวกนกวรรณ กลัดทอง... เลขทะเบียนเลขที่ ...กสร.จป.ว 05-283-2566-000062...

☒ รายงานครั้งที่ 1 วันที่ 1 มกราคม – วันที่ 30 มิถุนายน พ.ศ. 2568

☐ รายงานครั้งที่ 2 วันที่ 1 กรกฎาคม – วันที่ 31 ธันวาคม พ.ศ. 2568

1. ตรวจสอบและเสนอแนะให้นายจ้างปฏิบัติตามกฎหมายว่าด้วยความปลอดภัย อาชีวอนามัย และสภาพแวดล้อมในการทำงาน ดังนี้

1.1 ตรวจสอบความปลอดภัยประจำเดือนพร้อมทั้งนำเสนอในที่ประชุมคณะกรรมการความปลอดภัย



(รูปภาพประกอบ 1.1)

1.2 ตรวจสอบระบบอุปกรณ์ เครื่องจักร ที่ใช้ในการทำงานเพื่อดำรงไว้ซึ่งความปลอดภัยในการทำงาน

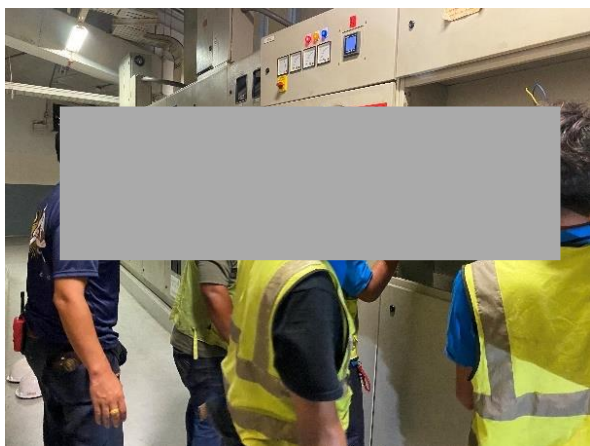

(รูปภาพประกอบ 1.2)

1.3 การฝึกอบรม หลักสูตรความปลอดภัยอาชีวอนามัย และสภาพแวดล้อมในการทำงาน สำหรับพนักงานใหม่



(รูปภาพประกอบ 1.3)

- 1.4 ประกาศแต่งตั้งเจ้าหน้าที่ความปลอดภัยในการทำงานระดับหัวหน้างาน ตามกฎหมาย กฎกระทรวง การจัดให้มีเจ้าหน้าที่ความปลอดภัยในการทำงานบุคลากร หน่วยงาน หรือคณะบุคคลเพื่อดำเนินการด้านความปลอดภัยในสถานประกอบกิจการ พ.ศ. 2565

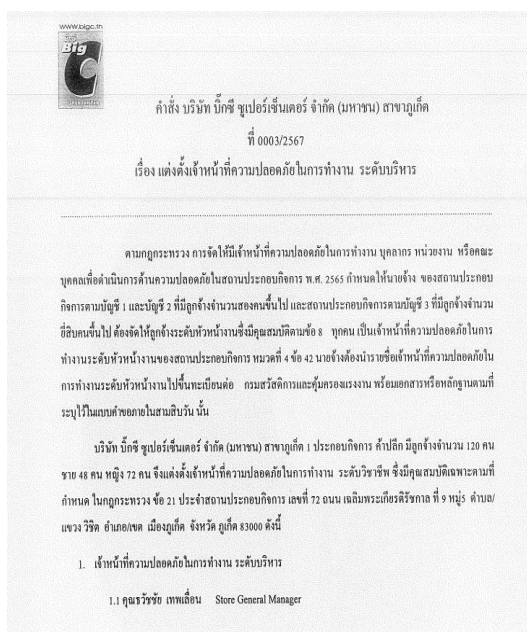

(รูปภาพประกอบ 1.4)

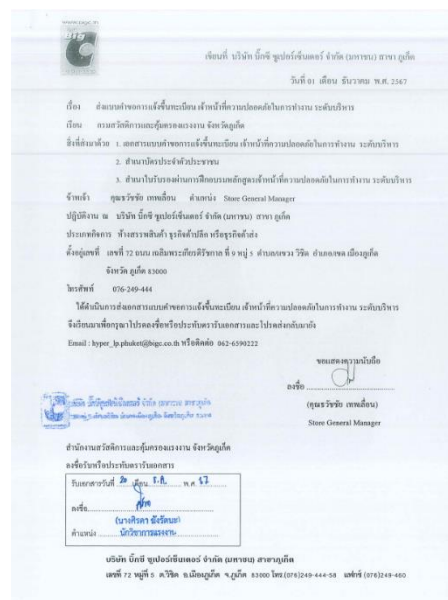

- 1.5 ดำเนินการซ้อมอพยพหนีไฟประจำปี 2568 ตามกฎกระทรวงกำหนดมาตรฐานในการบริหาร จัดการ และดำเนินการด้านความปลอดภัยอาชีวอนามัย และสภาพแวดล้อมในการทำงานเกี่ยวกับการป้องกันและระงับอัคคีภัย พ.ศ. 2555



(รูปภาพประกอบ 1.5)

1.6 คำเนิการแต่งตั้งผู้ผ่านการอบรม ผู้อนุญาต ตามกฎหมายกฎกระทรวงกำหนดมาตรฐานในการบริหาร จัดการ และ
คำเนิการด้านความปลอดภัย อาชีวอนามัยและสภาพแวดล้อมในการทำงานเกี่ยวกับที่้อากาศ พ.ศ.2562

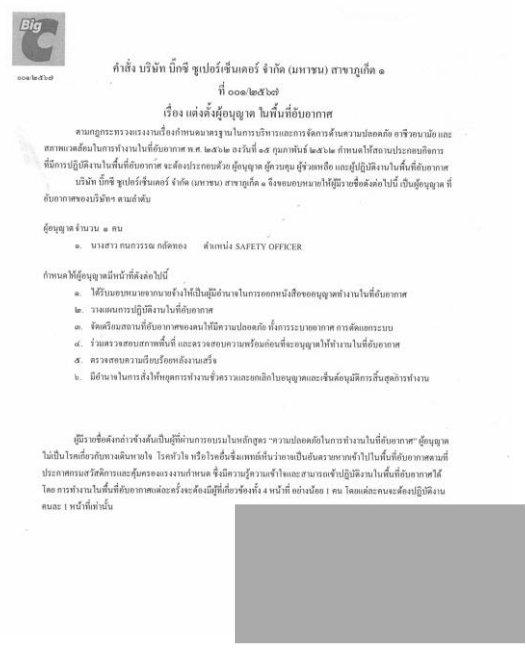

(รูปภาพประกอบ 1.6)

2. วิเคราะห์งานเพื่อชี้บ่งอันตราย รวมทั้งกำหนดมาตรการป้องกันและขั้นตอนการทำงานอย่างปลอดภัยเสนอต่อนายจ้าง ดังนี้

2.1 วิวิวิเคราะห์งานเพื่อความปลอดภัย รวมทั้งกำหนดมาตรการป้องกัน และกำหนดขั้นตอนการทำงานอย่าง
ปลอดภัย

แผนงานควบคุมความเสี่ยง

ฝ่าย	อาหารสด (Fresh food)	แผนก	เบียร์สด (Butchery)
รายละเอียดกิจกรรมการทำงาน			
มีเกณฑ์ความเสี่ยงด้านอื่น ๆ แล้วทำการเขียนความเสี่ยงด้วยวิธีอื่น ๆ จากนั้นมีการระบุถึงประเภทของความเสี่ยง			
วัตถุประสงค์การควบคุมความเสี่ยง			
เพื่อป้องกันอันตรายจากการบาดเจ็บของพนักงาน			
เป้าหมายการควบคุมความเสี่ยง			
ไม่มีอุบัติเหตุหรือการบาดเจ็บ หรือสูญเสียทรัพย์สิน			

ลำดับ	มาตรการเพื่อจัดการความเสี่ยง	ผู้รับผิดชอบ	เรื่องความเสี่ยง	เกณฑ์มาตรฐานที่ใช้ในการควบคุม	ผู้ตรวจติดตาม
1	การควบคุมความเสี่ยงจากอาหารสด	หัวหน้างาน	การขนส่งอาหารสด	1. ปริมาณน้ำหนักอาหารสด 2. พยายามยกด้วยท่าทางสอง 3. ใช้รถเข็นหรือรถเข็น 4. ภาชนะบรรจุอาหารสดมีความแข็งแรง	จป. วิชาติ
2	มีมาตรการความปลอดภัย	หัวหน้างาน	การใช้อุปกรณ์	1. ตรวจสอบอุปกรณ์ความปลอดภัย 2. ตรวจสอบอุปกรณ์ความปลอดภัย 3. มีคู่มือความปลอดภัย	จป. วิชาติ
3	อันตรายจากเชื้อแบคทีเรีย	หัวหน้างาน	การใช้อุปกรณ์	1. ตรวจสอบอุปกรณ์ความปลอดภัย 2. ตรวจสอบอุปกรณ์ความปลอดภัย 3. ปฏิบัติตามคู่มือความปลอดภัย	จป. วิชาติ
4	การเคลื่อนย้ายของ	หัวหน้างาน	การใช้อุปกรณ์	1. มีการติดป้ายเตือน 2. ตรวจสอบอุปกรณ์ความปลอดภัย 3. ห้ามทำงานในที่แคบ 4. ตรวจสอบอุปกรณ์ความปลอดภัย	จป. วิชาติ
5	พื้นดิน	หัวหน้างาน	การเดินบนพื้น	1. ตรวจสอบอุปกรณ์ความปลอดภัย 2. ตรวจสอบอุปกรณ์ความปลอดภัย 3. ห้ามทำงานในที่แคบ	จป. วิชาติ

(รูปภาพประกอบ 2.1)

2.2 จัดทำขั้นตอนการปฏิบัติงานการทำงานที่ปลอดภัยในแต่ละเครื่องจักร

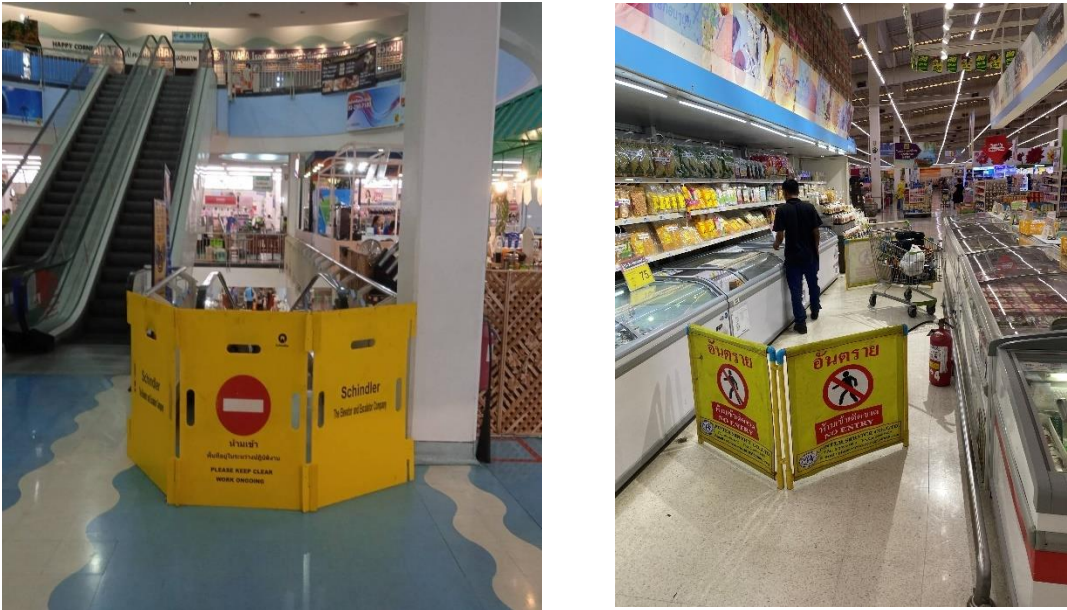

(รูปภาพประกอบ 2.2)

3. ประเมินความเสี่ยงด้านความปลอดภัย อาชีวอนามัย และสภาพแวดล้อมในการทำงาน ดังนี้

3.1 ประเมินความเสี่ยงด้านความปลอดภัยในการทำงาน เพื่อจัดทำแผนงานควบคุมความเสี่ยงด้านความปลอดภัย อาชีวอนามัย และสภาพแวดล้อมในการทำงาน ประจำปี

แผนงานควบคุมความเสี่ยง					
ฝ่าย	อาหารสด (Fresh food)		แผนก	เนื้อสัตว์ (Butchery)	
รายละเอียดกิจกรรมการทำงาน		มีรถเข็นย้ายสินค้า แล้วทำการเลื่อนเนื้อสัตว์ด้วยเครื่องจักร จากนั้นมีการบรรจุห่อเพื่อจำหน่าย			
วัตถุประสงค์การควบคุมความเสี่ยง		เพื่อป้องกันอันตรายจากการยกเคลื่อนย้ายของหนัก เครื่องจักร ไฟฟ้า และการลื่นล้ม			
เป้าหมายการควบคุมความเสี่ยง		ไม่มีอุบัติเหตุหรือข้อผิดพลาด หรืออุบัติเหตุเป็นศูนย์			
ลำดับ	มาตรการหรือกิจกรรมเพื่อดำเนินการควบคุมความเสี่ยง	ผู้รับผิดชอบ	เรื่องที่ควบคุม	เกณฑ์มาตรฐานที่ใช้ในการควบคุม	ผู้ตรวจติดตาม
1	อาการบาดเจ็บจากการยกเคลื่อนย้าย	หัวหน้างาน	การยกเคลื่อนย้าย	1. ประเมินน้ำหนักของภาระยก 2. พยายามยกด้วยท่าที่ถูกต้อง 3. ใช้เครื่องมือแรง เช่น รถลาก 4. ยกเคลื่อนย้ายด้วยความระมัดระวัง	จป. วิชาติ
2	มีขนาดใหญ่เกินไป	หัวหน้างาน	การใช้ของหนัก	1. สวมใส่ถุงมือกันบาด 2. เช็ควัดไฟไม่ทำงานใช้มือ 3. มีสติมีความระมัดระวัง	จป. วิชาติ
3	อันตรายจากเครื่องเลื่อนเนื้อสัตว์	หัวหน้างาน	การใช้งานเครื่องจักร	1. ตรวจสอบสภาพเครื่องจักรก่อนใช้งาน 2. ตรวจสอบใบสั่งใช้เครื่องมีความคม 3. ปฏิบัติตามคู่มือความปลอดภัย	จป. วิชาติ
4	กระแสไฟฟ้าสูง ไฟฟ้ารั่ว	หัวหน้างาน	การใช้ไฟฟ้า	1. มีการติดตั้งสายดิน 2. ตรวจสอบอุปกรณ์ก่อนใช้งาน 3. ห้ามทำงานในที่เปียกชื้น 4. ตรวจสอบอุปกรณ์ไฟฟ้าใช้งาน	จป. วิชาติ
5	พื้นลื่น	หัวหน้างาน	การลื่นล้ม	1. ตรวจสอบบริเวณทำงานอยู่เสมอ 2. เช็ดทำความสะอาดรอยที่หก 3. ทำเครื่องหมายการทำความสะอาด	จป. วิชาติ

(รูปภาพประกอบ 3.1)

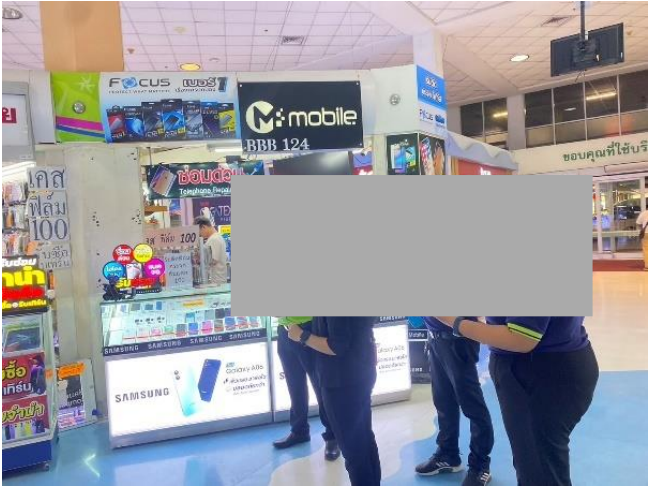
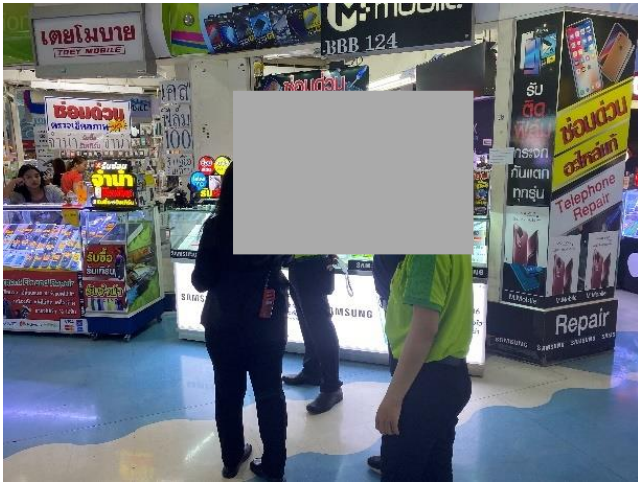

3.2 ร่วมตรวจ และประเมินความเสี่ยงร่วมกับคณะกรรมการความปลอดภัยอาชีวอนามัยและสภาพแวดล้อมในการทำงาน ของสาขา



(รูปภาพประกอบ 3.2)

4. วิเคราะห์แผนงาน โครงการ รวมทั้งข้อเสนอแนะของหน่วยงานต่าง ๆ และเสนอแนะมาตรการความปลอดภัยในการทำงานต่อนายจ้าง ดังนี้

4.1 วิเคราะห์แผนงาน โครงการ เพื่อวัดผลการดำเนินงานด้านความปลอดภัยในการทำงานประจำปี

<div><div><div><div></div><div></div></div><div>Safety Plan for Safety Supervisor and Officer at Store year 2025</div></div></div>																		
ลำดับ	รายการ	ผู้รับผิดชอบ		เดือน												ความถี่	ส่งงานรายการ	หมายเหตุ
				JAN	FEB	MAR	APR	MAY	JUN	JUL	AUG	SEP	OCT	NOV	DEC			
1 การบริหารจัดการด้านความปลอดภัย																		
1.1	จัดทำแผนงานด้านความปลอดภัยของสาขาประจำปี	Safety	Plan Action	<div></div>	<div></div>											1 ครั้ง/ปี		
1.2	การจัดตั้งคณะกรรมการความปลอดภัย (คปอ.)	Safety	Plan Action	<div></div>	<div></div>											1 ครั้ง/ปี		
1.3	จัดทำแผนงานคณะกรรมการความปลอดภัย (คปอ.) ประจำปี	Safety	Plan Action	<div></div>	<div></div>											1 ครั้ง/ปี		
1.4	พบปะ ประชุม แผนการดำเนินงานด้านความปลอดภัยประจำปี	Safety	Plan Action	<div></div>	<div></div>											1 ครั้ง/ปี		
1.5	ดำเนินการประชุม คปอ.และจัดทำรายงานประจำปีเดือน	Safety	Plan Action	<div></div>	<div></div>	<div></div>	<div></div>	<div></div>	<div></div>	<div></div>	<div></div>	<div></div>	<div></div>	<div></div>	<div></div>	1 ครั้ง/เดือน		
1.6	วิเคราะห์สาเหตุและรายงานผลการสอบสวนอุบัติเหตุ พร้อมแจ้งหน่วยงานที่เกี่ยวข้องการเกิดอุบัติเหตุ	Safety	Plan Action	<div></div>	<div></div>	<div></div>	<div></div>	<div></div>	<div></div>	<div></div>	<div></div>	<div></div>	<div></div>	<div></div>	<div></div>	เมื่อเกิดอุบัติเหตุ		
1.7	วิเคราะห์อุบัติเหตุใหญ่ พร้อมหาแนวทางในการป้องกันและลดการเกิดอุบัติเหตุ	Safety	Plan Action	<div></div>	<div></div>	<div></div>	<div></div>	<div></div>	<div></div>	<div></div>	<div></div>	<div></div>	<div></div>	<div></div>	<div></div>	1 ครั้ง/เดือน		
1.8	รายงานการตรวจสภาพความปลอดภัยประจำปีเดือน	Safety	Plan Action	<div></div>	<div></div>	<div></div>	<div></div>	<div></div>	<div></div>	<div></div>	<div></div>	<div></div>	<div></div>	<div></div>	<div></div>	1 ครั้ง/เดือน		
1.9	วิเคราะห์งานเสี่ยงอันตรายและประเมินความเสี่ยงเพื่อจัดทำมาตรการควบคุมและป้องกันอันตรายในสาขา	Safety	Plan Action	<div></div>	<div></div>	<div></div>	<div></div>	<div></div>	<div></div>	<div></div>	<div></div>	<div></div>	<div></div>	<div></div>	<div></div>	1 ครั้ง/ปี		
2 การตรวจสอบ ด้านความปลอดภัย																		
2.1	ดำเนินการตรวจติดตามข้อบกพร่อง CP SHE Audit	Safety,GA,HR	Plan Action	<div></div>	<div></div>	<div></div>	<div></div>	<div></div>	<div></div>	<div></div>	<div></div>	<div></div>	<div></div>	<div></div>	<div></div>	1 ครั้ง/ปี		
2.2	ดำเนินการตรวจสอบความปลอดภัยในพื้นที่ปฏิบัติงาน	Safety,GA	Plan Action	<div></div>	<div></div>	<div></div>	<div></div>	<div></div>	<div></div>	<div></div>	<div></div>	<div></div>	<div></div>	<div></div>	<div></div>	ทุกวัน		
2.3	ดำเนินการตรวจสอบความปลอดภัยโดย คปอ. ประจำเดือน	คปอ.	Plan Action	<div></div>	<div></div>	<div></div>	<div></div>	<div></div>	<div></div>	<div></div>	<div></div>	<div></div>	<div></div>	<div></div>	<div></div>	1 ครั้ง/เดือน		

(รูปภาพประกอบ 4.1)

4.2 จัดประชุมคณะกรรมการความปลอดภัย อาชีวอนามัย และสภาพแวดล้อมในการทำงาน ตั้งแต่เดือนมกราคม ถึง เดือนมิถุนายน 2568



บันทึกข้อความ

ส่วนงาน : เลขานุการคณะกรรมการ คปอ. สาขา กูเกิ้ล วันที่ 5 มิถุนายน 2568
เรื่อง : ขอเชิญประชุม คปอ. ครั้งที่ ...6.../ปี ...2568.....
เรียน : คณะกรรมการ คปอ. ทุกท่าน

ขอเชิญคณะกรรมการความปลอดภัย อาชีวอนามัยและสภาพแวดล้อมในการทำงาน (คปอ.) เข้าร่วมประชุม
ครั้งที่ ...6.../ปี...2568..... ในวันที่ ...9...มิถุนายน...2568... เวลา ...14.00 น... ณ ...ห้องประชุมสาขา...ตามวาระการประชุม
ดังนี้

วาระการประชุม คปอ.

- วาระที่ 1 เรื่องที่ประธานแจ้งที่ประชุมทราบ
- วาระที่ 2 เรื่องพิจารณารับรองรายงานการประชุมครั้งที่แล้ว
- วาระที่ 3 เรื่องสืบเนื่องจากการประชุมครั้งที่แล้ว
- วาระที่ 4 เรื่องที่เสนอให้ที่ประชุมพิจารณา และเรื่องที่เกี่ยวข้องกับอุบัติเหตุ
 1. เรื่องที่เสนอให้ที่ประชุมพิจารณา
 2. รายงานสภาพที่ไม่ปลอดภัยต่างๆ และการแก้ไข รวมทั้งสถิติอุบัติเหตุอันตรายที่เกิดขึ้น
 3. รายงานการเกิดอุบัติเหตุ การเจ็บป่วยของ เดือน พฤษภาคม 2568 และแนวทางป้องกัน
 4. การปฏิบัติตามแผนงานด้านความปลอดภัย
- วาระที่ 5 เรื่องอื่นๆ (ถ้ามี)

จึงเรียนมาเพื่อโปรดเข้าร่วมประชุมตาม วัน เวลา ดังกล่าวโดยพร้อมเพรียงกัน

(รูปภาพประกอบ 4.2)

4.3 การตรวจสอบการใช้อำลังไฟฟ้า ประเมินความเสี่ยงอันตรายจากไฟฟ้า



(รูปภาพประกอบ 4.3)

5. ตรวจสอบการปฏิบัติงานของสถานประกอบการให้เป็นไปตามแผนงาน โครงการ หรือมาตรการความปลอดภัยในการทำงาน ดังนี้

5.1 ตรวจสอบการปฏิบัติงานของสถานประกอบการให้เป็นไปตามแผนงาน โครงการประจำปี ตามที่กำหนดในแผนงานควบคุมความเสี่ยง



(รูปภาพประกอบ 5.1)

5.2 ตรวจสอบระดับเพลิง ประจําสําคาห้

5.3 ตรวจสอบวัดและวิเคราะห์สภาวะการทำงานเกี่ยวกับแสงสว่าง ภายในสถานประกอบการ

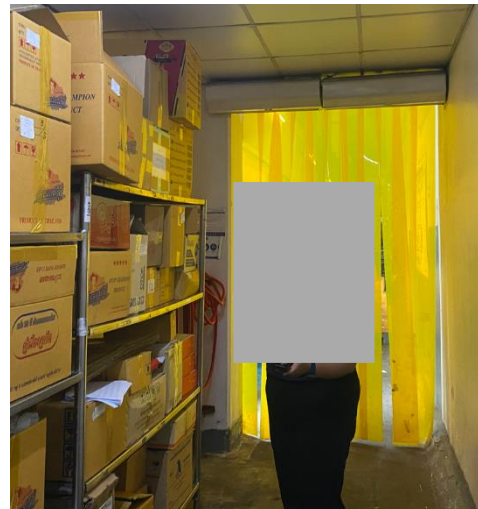
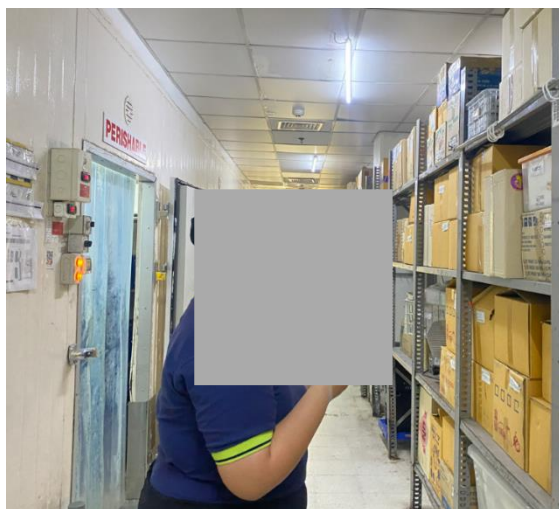

(รูปภาพประกอบ 5.3)

5.4 การตรวจสอบปริมาณสารเคมีที่นำมาใช้และจัดให้มีเอกสาร MSDS

แบบ ฮอ.๑

แบบบัญชีรายชื่อสารเคมีอันตรายและรายละเอียดข้อมูลความปลอดภัยของสารเคมีอันตราย

วันที่ 6 เดือน มกราคม พ.ศ. 2568

๑. ข้อมูลเกี่ยวกับสารเคมีอันตราย (Identification of the Hazardous Substance)

๑.๑ ชื่อสารเคมี

ชื่อทางการค้า : DEVISAN HYPO

ชื่อสารเคมี : sodium hypochlorite

สูตรเคมี : N/A

CAS No.: 7681-52-9

๑.๒ ผู้ผลิต/ผู้นำเข้า : บริษัท ไคเวอร์ซี โฉน (ประเทศไทย) จำกัด

ที่อยู่ 33/4 อาคารเดอะไนน์ทาวเวอร์แกรนด์ พระราม 9 ชั้น 27 อาคารบี ถนนพระราม 9

แขวงห้วยขวาง เขตห้วยขวาง กรุงเทพมหานคร 10310 โทรศัพท์ 021088100

๑.๓ ชื่อและนามและชื่อผู้คิดในการใช้ :

๑.๔ การใช้ประโยชน์ : ผลิตภัณฑ์ทำความสะอาดห้องน้ำ

ปริมาณสูงสุดที่มิไว้ในครอบครอง : 40 ลิตร

๑.๕ อื่นๆ :

๒. การประเมินความเป็นอันตราย (Hazard Identification)

๒.๑ การจำแนกประเภทสารเคมีหรือสารผสมตามระบบ GHS :

- กัดกร่อนผิวหนัง, ประเภท 1B (H314)
- การทำลายดวงตา, ประเภท 1 (H318)
- ความเสี่ยงที่เมื่อสูดดมอาจก่อให้เกิดโรคทางเดินหายใจ, ประเภท 1 (H400)
- ความเสี่ยงที่เมื่อสูดดมอาจก่อให้เกิดโรคทางเดินหายใจ, ประเภท 2 (H411)
- มีฤทธิ์กัดกร่อนต่อโลหะ, ประเภท 1 (H290)

๒.๒ องค์ประกอบตามฉลาก :



๒.๓ คำสัญญาณ : อันตราย (Danger)

ข้อความแสดงความเป็นอันตราย :

H314 - ทำให้ผิวหนังไหม้อย่างรุนแรงและทำลายดวงตา

(รูปภาพประกอบ 5.4)

6. แนะนำให้ลูกจ้างปฏิบัติตามข้อบังคับและคู่มือด้วยความปลอดภัย อาชีวอนามัย และสภาพแวดล้อมในการทำงานของสถานประกอบการ ดังนี้

6.1 แนะนำให้พนักงานปฏิบัติตามข้อบังคับและคู่มือด้วยความปลอดภัย อาชีวอนามัย และสภาพแวดล้อมในการทำงานของสถานประกอบการ



(รูปภาพประกอบ 6.1)

6.2 ตรวจสอบระบบดับเพลิงประจำเดือน



(รูปภาพประกอบ 6.2)

7. แนะนำ ฝึกสอน และอบรมลูกจ้าง เพื่อให้การปฏิบัติงานปลอดภัยจากเหตุอันจะทำให้เกิดความไม่ปลอดภัยในการทำงาน ดังนี้

7.1 อบรมชี้แจงพนักงานให้ปฏิบัติตามข้อบังคับ และขั้นตอนในการทำงานอย่างความปลอดภัย



8. ตรวจวัดและประเมินสภาพแวดล้อมในการทำงาน หรือ

ดำเนินการร่วมกับบุคคล หรือ นิติบุคคลที่ขึ้นทะเบียนหรือได้รับใบอนุญาตตามกฎหมายว่าด้วยความปลอดภัย อาชีวอนามัย และสภาพแวดล้อมในการทำงาน หรือกฎหมายอื่นที่เกี่ยวข้อง ดังนี้

8.1 ผลการตรวจวัดและวิเคราะห์สภาวะการทำงานเกี่ยวกับความร้อน แสงสว่าง และเสียง ภายในสถานประกอบการ

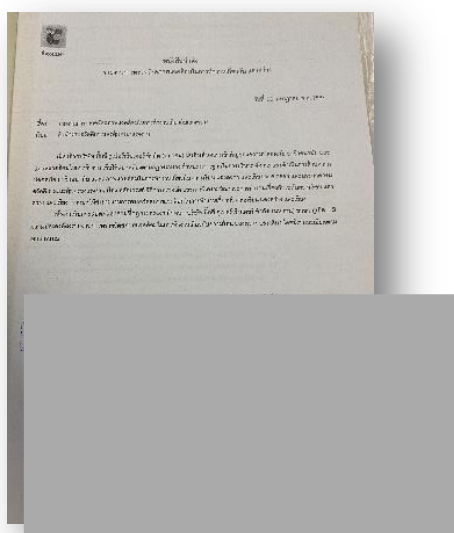

10. ตรวจสอบหาสาเหตุและวิเคราะห์การประสบอันตราย การเจ็บป่วย หรือการเกิดเหตุ เดือดร้อนรำคาญอันเนื่องมาจากการทำงานของลูกจ้าง และรายงานผล การตรวจสอบ รวมทั้งเสนอแนะ แนวทางการแก้ไขปัญหาต่อนายจ้างเพื่อป้องกันการเกิดเหตุโดยไม่ชักช้า ดังนี้

10.1 ตรวจสอบหาสาเหตุและวิเคราะห์การประสบอันตราย การเจ็บป่วย หรือการเกิดเหตุ เดือดร้อนรำคาญอันเนื่องมาจากการทำงาน พร้อมทั้งนำเสนอ และหารือเพื่อหาแนวทางในการป้องกันร่วมกับคณะกรรมการความปลอดภัย อาชีวอนามัยและสภาพแวดล้อมในการทำงานของสถานประกอบกิจการ

11. รวบรวมสถิติ วิเคราะห์ข้อมูล และจัดทำรายงาน และข้อเสนอแนะเกี่ยวกับการประสบอันตราย การเจ็บป่วย หรือการเกิดเหตุเดือดร้อนรำคาญอันเนื่องมาจากการทำงานของลูกจ้างเสนอต่อนายจ้าง ดังนี้

สรุปสถิติการประสบอันตราย ระหว่าง เดือน มกราคม ถึง มิถุนายน พ.ศ. 2568

เดือน	จำนวนลูกจ้างทั้งหมด (คน)	จำนวนลูกจ้างที่ประสบอันตราย (คน)						
		รวม	ตาย	ทุพพลภาพ	สูญเสียอวัยวะบางส่วน	หยุดงานเกิน 3 วัน	หยุดงานไม่เกิน 3 วัน	ไม่หยุดงาน
มกราคม	117	-	-	-	-	-	-	-
กุมภาพันธ์	120	-	-	-	-	-	-	-
มีนาคม	116	-	-	-	-	-	-	-
เมษายน	121	-	-	-	-	-	-	-
พฤษภาคม	129	-	-	-	-	-	-	-
มิถุนายน	139	-	-	-	-	-	-	-
รวม		-	-	-	-	-	-	-

จำนวนลูกจ้างที่ประสบอันตราย จำแนกตามสิ่งที่ทำให้ประสบอันตรายและความร้ายแรงระหว่าง เดือน มกราคม ถึง มิถุนายน พ.ศ. 2568

สิ่งที่ทำให้ประสบอันตราย	รวม	ตาย	ทุพพลภาพ	สูญเสียอวัยวะบางส่วน	หยุดงานเกิน 3 วัน	หยุดงานไม่เกิน 3 วัน	ไม่หยุดงาน
รวม	-	-	-	-	-	-	-
ยานพาหนะ	-	-	-	-	-	-	-
เครื่องจักร	-	-	-	-	-	-	-
เครื่องมือ	-	-	-	-	-	-	-
ตกจากที่สูง	-	-	-	-	-	-	-
ของหล่นทับ	-	-	-	-	-	-	-
ลื่นล้ม	-	-	-	-	-	-	-
ความร้อน	-	-	-	-	-	-	-
ไฟฟ้า	-	-	-	-	-	-	-
สิ่งมีพิษ สารเคมี	-	-	-	-	-	-	-
ระเบิด	-	-	-	-	-	-	-
เศษวัตถุ	-	-	-	-	-	-	-

ถูกทำร้ายร่างกาย	-	-	-	-	-	-	-
เสียงในโรงงาน	-	-	-	-	-	-	-
วัตถุหรือสิ่งของกระแทก	-	-	-	-	-	-	-
โรคเนื่องจากการทำงาน	-	-	-	-	-	-	-
ยกของหนัก	-	-	-	-	-	-	-
อื่นๆ	-	-	-	-	-	-	-

จำนวนลูกจ้างที่ประสบอันตราย จำแนกตามส่วนของร่างกายที่ประสบอันตรายและความร้ายแรงระหว่างเดือน มกราคม ถึง มิถุนายน พ.ศ. 2568....

ส่วนของร่างกายที่ประสบอันตราย	รวม	ตาย	ทุพพลภาพ	สูญเสียอวัยวะบางส่วน	หยุดงานเกิน 3 วัน	หยุดงานไม่เกิน 3 วัน	ไม่หยุดงาน
รวม	-	-	-	-	-	-	-
ตา	-	-	-	-	-	-	-
หู	-	-	-	-	-	-	-
คอ ศีรษะ	-	-	-	-	-	-	-
ใบหน้า	-	-	-	-	-	-	-
มือ	-	-	-	-	-	-	-
นิ้วมือ	-	-	-	-	-	-	-
แขน	-	-	-	-	-	-	-
ลำตัว เอว	-	-	-	-	-	-	-
หลัง	-	-	-	-	-	-	-
ไหล่	-	-	-	-	-	-	-
เท้า	-	-	-	-	-	-	-
นิ้วเท้า	-	-	-	-	-	-	-
ขา	-	-	-	-	-	-	-
อวัยวะอื่นๆ	-	-	-	-	-	-	-
บาดเจ็บหลายส่วน	-	-	-	-	-	-	-

12. ให้ความรู้และอบรมด้านโรคจากการประกอบอาชีพและสิ่งแวดล้อม แก่ลูกจ้างก่อนเข้าทำงาน และระหว่างทำงาน เพื่อทบทวนความรู้อย่างน้อยปีละหนึ่งครั้ง ดังนี้

12.1 จัดทำสื่อให้ความรู้ เรื่องโรคจากการประกอบอาชีพ OCCUPATIONAL DISEASE



(รูปภาพประกอบ 12.1)

13. ปฏิบัติงานด้านความปลอดภัยในการทำงานอื่นตามที่นายจ้างมอบหมาย ดังนี้

13.1 ควบคุม ดูแล การฝึกซ้อมแผนฉุกเฉินประจำปี



(แผนกราดยิง)

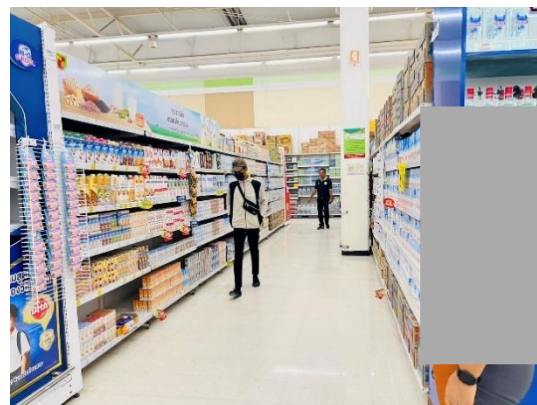

(แผนบุคคลต้องสงสัย)

(รูปภาพประกอบ 13.1)

13.2 ทวนคุม ดูแล การฝึกซ้อมทีมเจ้าหน้าที่ดับเพลิงประจำสาขาเป็นประจำทุกๆ เดือน

(รูปภาพประกอบ 13.2)

13.3 จัดทำเอกสารด้านความปลอดภัย เช่น คู่มือความปลอดภัย



(รูปภาพประกอบ 13.3)

13.4 ตรวจสอบงานด้านความปลอดภัยประจำวัน



(รูปภาพประกอบ 13.4)

13.5 เข้าร่วมโครงการมาตรฐานแรงงานไทย (มรท.๘๐๐๑-๒๕๖๘) ประจำปี 2568 เจ้าหน้าที่จากสวัสดิการ และคุ้มครองแรงงาน จังหวัดภูเก็ต พนักงานตรวจความปลอดภัยในพื้นที่เข้าตรวจสอบสถานประกอบการ

13.6 เข้าร่วมโครงการสถานประกอบการดีเด่นด้านอาชีวอนามัยและความปลอดภัย ระดับจังหวัด ปีที่ 2 (Provincial Safety Award) ประจำปี พ.ศ. 2568

13.7 ร่วมตรวจสอบประกันภัย SAFETY บริษัท อินทร ประกันภัย

Save nature for the future.

Environment Research & Technology Co., Ltd. has been established since 1999 with the commitment to protect the quality of the environment and to provide services to the government and various industries.

The company together with the experienced consulting team will offer the environmental & safety engineering and technical services to support your environmental management and to assist your business and company to achieve safety and healthy environment.



CONTACT



25/114 หมู่ที่ 6 ซอยชินเขต 1 ถนนงามวงศ์วาน แขวงทุ่งสองห้อง
เขตหลักสี่ กรุงเทพมหานคร 10210

25/114 Moo 6 Soi Chinaket 1, Ngamwongwan Road,
Toongsonghong, Laksi, Bangkok 10210



0-2954-7745-6



0-2954-7747



www.enviresearch.co.th



enviresearch ERTC



Envi research



@enviresearch